



Comune di Trieste
piazza dell'Unità d'Italia, 4
34121 Trieste
040 6751
www.comune.trieste.it
partita iva 00210240321

ALLEGATO I

SCHEDE TECNICHE DEI DUE SITI INTERESSATI DAL SERVIZIO:

- **LOCALITA' CONTOVELLO N. 295 - P.C.N. 3049/2 DEL C.C. DI CONTOVELLO DI PROPRIETA' COMUNALE - EX "GIGI RANCH";**
- **AREA ADIACENTE VIA SAN SABBA N. 13 - P.C.N. 3027 DEL C.C. DI S.M.M.Inf. DI PROPRIETA' COMUNALE;**

Qualora necessiti verificare lo stato dei luoghi è possibile prendere informazioni/visione dei due siti contattando il Nucleo di Polizia Ambientale del Corpo della Polizia Municipale al 040/6757432.

SCHEDA TECNICA PER SITO RELATIVO ALL'ABBANDONO DI RIFIUTI SPECIALI PRESSO P.C.N. 3049/2 DEL C.C. DI CONTOVELLO DI PROPRIETA' COMUNALE - LOCALITA' CONTOVELLO N. 295 - EX "GIGI RANCH".

L'area, limitrofa alla S.P. 35 di fronte al Circolo Ippico Triestino a Villa Opicina, risulta sede di pregressa attività di ristorazione, successivamente acquisita dal Comune di Trieste, sito di reiterato e continuativo abbandono di rifiuti nel corso degli anni da parte di soggetti esterni.

Trattasi pertanto dell'abbandono, sia all'esterno che all'interno degli edifici, di varie tipologie e quantità di rifiuti.

Gli stessi consistono in:

- parafanghi (CER 160119);
- parti di carrozzeria (CER 160117);
- parabrezza, cristalli (CER 160120);
- pneumatici (CER 160103);
- un piccolo cumulo di bitume per catramature stradali (CER 170301*);
- guaine catramate (CER 170302);
- toner per stampanti (CER 080318);
- tubi e pannelli plastici (CER 170203);
- materassi, stufa a gas e altri arredi (CER 200307);
- infissi in legno ed altri materiali legnosi (CER 170201);
- fusti metallici vuoti e reti metalliche (CER 170405);
- cumulo terra e roccia da scavo (CER 170504).

Il Comune di Trieste, agendo in sostituzione del reale responsabile, risulta il produttore di tale materiale.

Tali rifiuti potranno essere destinati a smaltimento o a recupero con i criteri in conformità alla normativa vigente ed in particolare al D.Lgs. 116/2020.

INDIVIDUAZIONE DELLA P.C.N. 3049/2 DEL C.C. DI CONTOVELLO

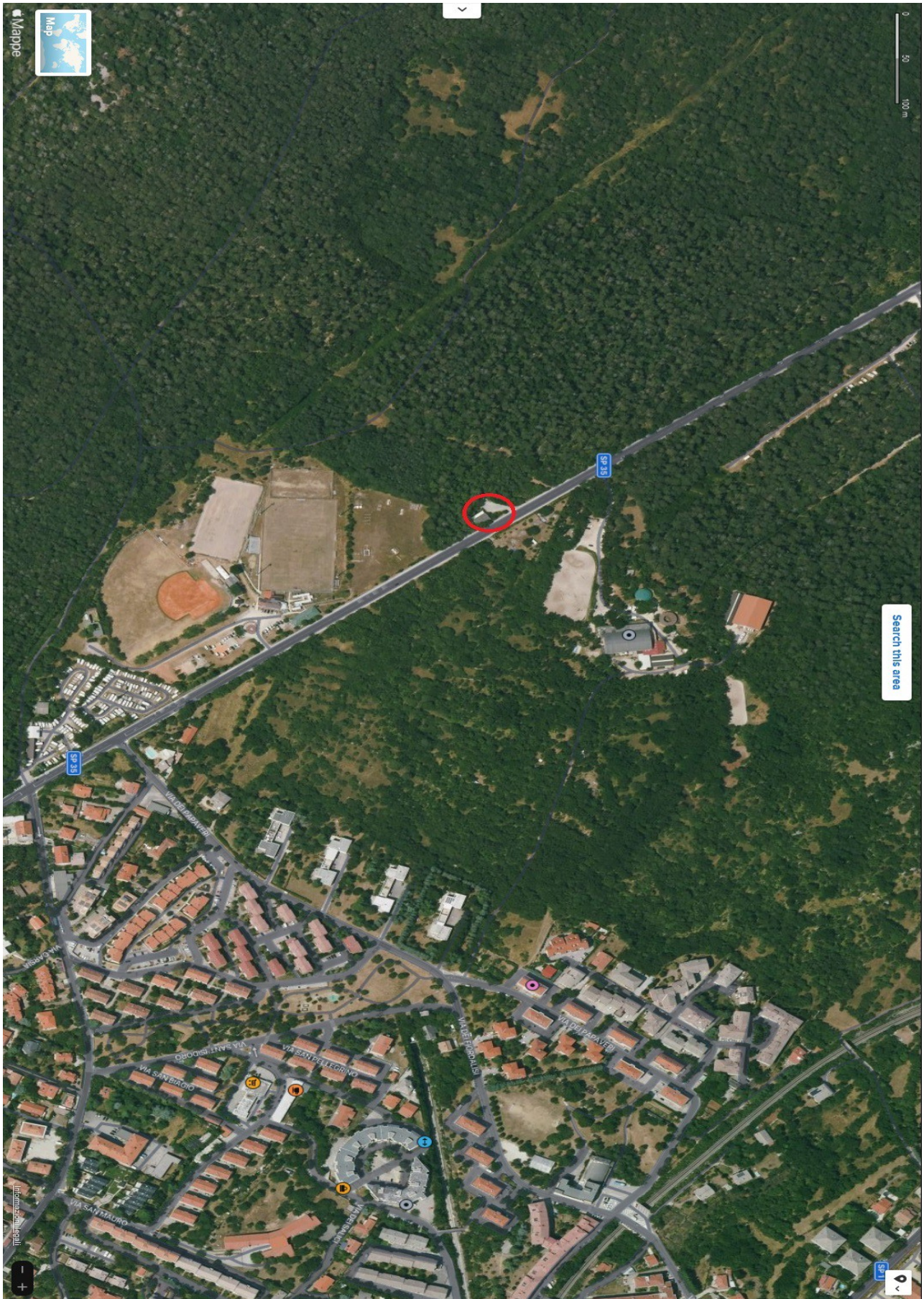

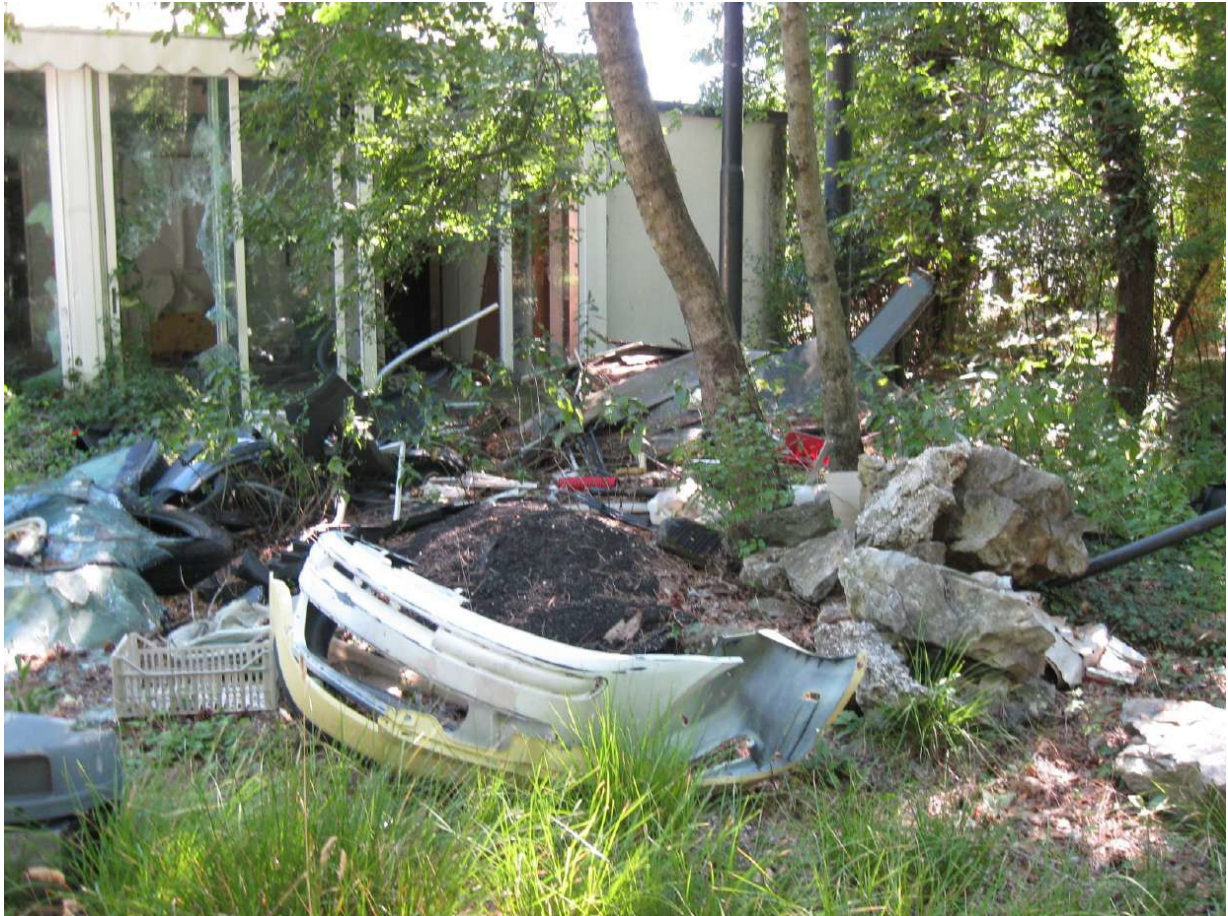



SCHEDA TECNICA PER SITO RELATIVO ALL'ABBANDONO DI RIFIUTI SPECIALI PRESSO AREA ADIACENTE VIA SAN SABBA N. 13 - P.C.N. 3027 DEL C.C. DI S.M.M.Inf.

A seguito di evidenze ed accertamenti si è rilevato sul fondo di proprietà comunale attiguo al civico via San Sabba n.13, p.c.n. 3027 del C.C. S.M.M.Inf., dell'abbandono di rifiuti speciali ad opera di due soggetti privati responsabili.

A seguito di procedimento penale che ha portato ad una sentenza del 2017 del Tribunale di Trieste e di una del 2019 della Corte d'Appello, l'onere della rimozione di tali rifiuti spetta al Comune di Trieste.

I rifiuti, di circa 60 mc di volumetria, consistono in:

- elettrodomestici (CER 200136);
- mobilio (CER 200307);
- rifiuti ferrosi (CER 200140);
- lavabi in ceramica (CER 200307);

Il Comune di Trieste, agendo in sostituzione del responsabile, risulta il produttore di tale materiale.

Tali rifiuti potranno essere destinati a smaltimento o a recupero con i criteri in conformità alla normativa vigente ed in particolare al D.Lgs. 116/2020 e D.Lgs. 209/2003.

INDIVIDUAZIONE DELLA P.C.N. 3027 DEL C.C. DI S.M.M.Inf.





Elenco firmatari

ATTO SOTTOSCRITTO DIGITALMENTE AI SENSI DEL D.P.R. 445/2000 E DEL D.LGS. 82/2005 E SUCCESSIVE MODIFICHE E INTEGRAZIONI

Questo documento è stato firmato da:

NOME: DAMBROSI FRANCESCA

CODICE FISCALE: DMBFNC69L58L424Z

DATA FIRMA: 04/11/2021 14:43:06

IMPRONTA: 46792807A8B69D3CF221F1FD8F2E462C838BBEF810371D9B9706AD86A1497A1A
838BBEF810371D9B9706AD86A1497A1A71A9616B624591B42CB5EC1F40B68622
71A9616B624591B42CB5EC1F40B68622DB1980A00A6F2B4F9BF327BD9FE7B50A
DB1980A00A6F2B4F9BF327BD9FE7B50AB08774884F772DA87A3EA05B545A4148